Noomerai sen 10 myngo. **Byxi oronuudai proletaarinar, negedegti!**

Buriaad-Mongoloi YNEN

BK(b) P-iin Buriaad-Mongoloi Mozkoom ba BMASSR-ei CGK-ai yn̦ ərbyriin gazeeta

№ 295 (2328)
1937 onoi
DEKAABRIIN
24
PIAATNICA

14-xi zilee garaa
ULAAN-YDE goorod,
BMASSR

Xroonika

1928 ondo batalagdahan, zagaha barilgiin konveenciin ene onoi dekaabriin 31-nei yder dyyrexetei xamta, ba şine konveence batalxa tuxai yşəə 1937 ondo exilegdehen xelseenei gyiseldeegyi baihan deerehee, japoonai praviitelьstvo bolbol 1928 ondo batalagdahan, zagaha barilgiin konveencii 1938 ondo yrgelzelyylxii gulza Soveed praviitelьstvodo xandahan baina.

Soveed praviitelьstvo bolbol eneende əəriingəə zybşəərel ygehen baina. (TASS).

MALAI BYXESOJUUZNA BIŞELGE

1937 onoi azaxuin zil dyyrexejee baina. Aldarta xojordugaar Staalin tabanzilei hyylei zil bolxo 1937 on bolbol SSSR-te socialiizmai saaşanxi ilaltanuudai talaar aguu haixan zil baigaa. Aguu jixe Soveed Sojuuzai geroilig araduud bolbol Leenin—Staalinai paartiin xytelberi doro ba aradaudai inag voozdь ba xani nyxer Staalinai udaridalga doro jabaza, azaxuin ba kylьtyyriin bolon oron ulasaigaa oboroonii xysii byxezyylxe froontnuud deere jixenyyd ba şinenyyd ilaltanuudii tuilahan baina.

Gexiin xamta manai Exe oronoi azabaidalda ene zilde gaixamşagta haixan ba bajasxalanta uşaral bolhon baina gebel, delxei deerexi ton demokratiis Staalin Konstituuciin yndehe huuri deere SSSR-ei Verxoovno Soveedii hungahan bainabdi. Verxoovno Soveedai hungaltaar daşaramduulan, soveed aradai moraalьno ba poliitikon negedel ulamaar bexizehen ba azalşan oloniitiin edebxi xeşeel enenei urda yzegdəəgyigəər urgahan baina.

SSSR-ei praviitelьstviin togtooloor 1938 onoi janvaarь 1-hee exilze byxii Sojuuz dotoroo aduu malai bişelge jabuulagdaxa baina. Aduu malai bişelge bolbol aixabtar jixe udxaşanartai poliitikon kampaani myn.

Manai respyyblikiin gazartariaalangai oorgonuudta şurgaad baihan ba mynəə eliryylegdeze butasoxiuulhan, aradai daisad, buzagai muuxai byrzyaazna nacionaliistnuud, japoon-neemecei faşiizmai troockiis-buxaarintanai şpioonuud, diversaantnuud ba busa daisan xorşa elemeentnyyd bolbol byxii aradai azaxui deere, kylьtyyrne froont deere əəhediingəə xorololgii xexetejee xamta, myn xydəə azaxuin negen suxalь, halbari bolxo—malzalda jixeşeg xorololgo xexiin hedelge gargahan ba zarim gazarnuudta xehenş baina.

Kolxoozno tariaaşadai daisad bolbol malazalii yndehəərenь unagaaxiin zorilgoor, malazalii ysxeberilxe gyrenei plaanii zoriuuta buruugaar zoxiozo, malai tezeeleer elbeg tişe aimagta xyşe xyrtexegyi jixe plaan ygexe, tezeelei baazaar elbeg aimagta bagadxahan plaan ygexe zergiin gemte yile xehen. Gadana malazalai tezeelei baazii ali bolxo argaar tahaldxuulxii oroldodog, aduu malii dulaan bairaar xangadaggyi, yyltete malai byriaxelgii zoriuuta buzajaruuldag, eldebiin xaldabarita ybeşengyydii malai dunda taraaxa geze oroldodog ba taraadag baigaa.

Irkyygei moşiin gazarai ypravleeniin dergede haja bolhon, kontrrevoliycioonno eseer organizaaciin procees bolbol ene uşarii gerşelze ygehen baina. Jyyb gexede, buriaad-mongol aradai xorolo daisad—byrzyaazno nacionaliistnuud bolbol tere Irkyygei kontrrevoliycioonno eseer organizaacatai barisaatai ba tereentei xamta hyidxeleigee xydelmeri jabuuldag baigaa.

Teed kolxoozno baiguulgii unagaaza, dereevnede kapitaliizm—kulaagai muuxai xara zasagii texeryylen bodxooxo geze tede galzuu noxoduud endyyrehen baina. Manai bolьşeviig paartiin heremze, zol ba zargalaa edleze baigaa soveed aradai heremze, manai aldarta dotoodo xeregei arkomandaixinai heremze ba bulad helme bolbol aradai daisadai xoroto jabuulgaa bejelyylxe hedelgedenь zab ygəəgyi, xarin eliryylen gargaza butasoxihon baina.

Ilalta tyges uragşaa dabşan jabaa kolxoozno baiguulgii xenş zogsoozo şadaxagyi. Kolxoozoi socialiis nangin zəəri ulam arbidaza, socialiis malazal ulam urgaza, xygezeze baina.

Gebeş, bidener revoliycioonno heremzee baaxanş huladxaxa j o h o g y i b d i. Butasoxiuulhan daisadai ylegdel xog boguud eneegyyr tereegyyr xorgodood baina, tedener vxeleigəə urda tee jamarş muuxai xoroto hyidxel xexedeel xexe baixa. Eneeniii martaza bolxogyi.

1938 onoi janvaarь 1-hee jabuulagdaxa malai byxesojuuzna bişelge bolbol socailiis malazal deere bolьşeviig zuram baiguulxa gehen zorilgotoi. Ene bişelge bolbol malazalii ysxeberilxe talaar xojordugaar tabanzilei dyn gargaza, malazalii saaşadanь xygzəəxe— gurbadugaar tabanzilei plaan zoxiooxo jabadalda xysed materiaal ygexe johotoi.

Malai bişelgiin amzaltatai dyyrexe jabadal xadaa, tereende erximeer beledxehen ba tereeniii emxiteigeer yn gergehen deerehee duldiidagdaxa. Uşar iimehee azalşan byxen, kolxooznig byxen ene malai bişelgiin udxaşanarii byrin oilgohon baixa johotoi.

Niitagai partiijna organizaacanuud, Aimagai gyisedxexe komiteedhaa exileed somon tosxonoi soveeduud xyrter soveed organizaacanuud, kolxoozoi xytelberilegşed bolbol malai bişelgiin tyləə dyyren xariuusalgatai baina. Ene şuxala kampaani bolbol gansaxan le too byridxelei oorgonuudaar jabuulagdaxa geze hanaxa buruu, ene bolbol bygede niitiin xabaadalsaxa xereg geeşe. Malai bişelgede jabaxa xynyydei sostaavta niitagai erxim aktiiviistnarii oruulxii xeşeexe xeregtei.

Ede bygediin tuxai, manai „Ynenei" dekaabrь 22 dugaarta tolilogdohon, BMASSR ei AKS-ai togtoo ldotor zaagdahan baina.

Bolxojoo baigaa malai bişelgii zişeete hainaar yngergeje! Ene bolbol manai socialiis malazalii saaşadanь xygzəəxe xeregtemnai aixabtar jixe tuha bolxo xemzee myn.

BÇK—OGPY—DKAK-ai XORINŽIL

Moskvaa, 20. (TASS). Myneeder BÇK—OGPY—DXAK ai xorinzilei oido zoriuulagdahan, bajarai xural stoliiciin jixe teaatr soo bolbo. Daişalaxii çekiistnuud, stoliiciin zavooduud ba faavriguudai olon tooto aktiiv, partiijna, soveed, profsojuuzna, komsomoolui ba busa organizaacanuudai tyləəlegşed teaatrai zaalnuud ba jaarysedeer dyyrenxei baina.

Suglaan deere nyxed **Moolotov, Kaganooviç, Voroşiilov, Andreejev, Mikojaan, Ždaanov, Jezoov, Xryşoov, Şkiriaatov, Dimiitrov, Jegoorov, Bydioonii, Frinoovsk, Bylgaanin,** ba busad bailsaba. Tende suglaragşad bolbol nerjeme ovaaca ba „uraa" xaşxaralgaar paarti ba praviitelьstviin udaridagşadii amarşalaba.

Xyndete preziidiymde nyxed **Staalin, Moolotov, Kaganooviç, Voroşiilov, Kaliinin, Andreejev, Kosioor, Mikojaan, Çyybarь, Ždaanov, Jezoov, Xryşoov, Bylgaanin, Dimiitrov, Teelьman, Xooze Diaas** gegşedii hungaba.

Doklaad xelexee SSSR-ei Arkomsoveedai tyryylegşii orologşo nyxer A. I. Mikojaan yge abba. Udaanь Staalinai neremzete avtozavoodai xydelmerişen nyxer Maksiimov, Dzerziinskiin neremzete Trexgoorno manyfaktyyriin emegtei xydelmerişen nyxer Kandraatova gegşed yge xelebe.

Tedeenei udaa SSSR-ei dotoodo xeregei Aradai Komisaarai orologşo nyxer Frinoovski yge xelebe.

Aguu jixe socialiis revoliyyciin tuilaltanuudii xamagaalaxa ton xynde ba ton xyndete tuşaalda baigaa, aldarta dotoodo xeregei arkomaadaixiniii amarşalhan rezoliyyce abaad, suglaan xaagdaba.

NYXER FRINOOVSKIIN YGE

Xorin zilei saad tee manai oronoi azalşan bolbol kapitaliistnuud ba pomeeşiguudai zasagii unagaaza, şine narata baidal teeşe əəriingəə zamaar oşohon baina.

Byxii kapitaliis oronuud bolbol socialiizmai tyryyşiin orondo esergyy xemzeeleşegyi xorotoigoor yxese şarxatahan an şingieer bodohon baina. Xuuşan gyrenyydei byxii xysenyyd bidende esergyy elьgeegdehen baina: arban dyrben gyrenei interveence, şpionaaz, diveersi, ylesxelen, blokaada.

Teed enenь ebderen halaa. Grazdaan dain bolbol azalşanai ilaltaar dyyrehen ba ene arban zurgaan zilei torşo soo manai Exe oron bolbol amagalan azabaidalai, amagalan azalai zol xubiii xeregleze baina.

Gadaadiin r a z v e e d k i i n oorgonuud bolbol, SSSR-te esergyy hyidxelte niuusa dainai buzagai meetoduudii xeregleze socialiis gyrenei seregei, azaxuin, poliitikon xyse şadalii huladxaxa, hyidxexiin tulada, jireedyin dainda maniiji ilaxa hedelgetei bidende əəriingəə agentuurii tahaggyi elьgeehen ba əəriingəə mogoi uurxaiji manai soveed tiilde baiguulhan baina.

Bidener bolbol daisadai galzuu esergyyselgede syxerengyi, manai oroniii erxim deede indyystritei, delxei deere ton jixe socialiis xydəə azaxuitai socialiizmai xysen tygelder oron bolgoobdi. Mylzegşe anginuudii usadxaabdi, soveed oronoi araduudai yşəə xediideş yzegdəə xaragdaagyi poliitikan ba moraalьna negedelii bejelyyleebdi. Mynəə yngergegdeed baihan, Verxoovno Soveedta hungaxa hungalta, ene negedel tuxai gaixamşagaar gerşelen xaruulana.

Socialiizmai ilaltanuudai erjeltegyi bolxodo daisad bolbol byri xorotoi, byri mexetei, buzagai boloo.

Manai Exe orondo esergyy xursa şanga dain soo daisan bolbol zigşyyriteinyydei egeel zigşyyritei buzagainuudai egeel buzagai trockiistnuud, zinoovьjevten, buxaarintaniii ede p o l i i t i k a n bankrooduud, tolgoi oruugaa butasoxiuulhan agentuuranuud, exe tyrel gazaraa oopto ba rooznicodo eşeşegyi naimaalhan, soveed aradii urban xubilagşad, şpioonuud, diversaantnuud, aluurşadai xylehenei baanda bolhon ba germaani, japoon, poolьsk ba busad razveedkanuudai agentuura bolhon xynyydii olzo olohon baina.

Soveed, azaxuin, partiijna aparaaduudai eldeb olon halbarinuud deere əəriingəə hyidxelei xydelmeri jabuulxa zuuraa, daisad bolbol soveed razveedkii xorogyi bolgoxoo ba tereenei xursa helmii moxoodxoxii oroidon, soveed razveedkada şurgahan baina.

Leenin ba Staalin bolbol, əəhediingəə zergii daisad, predaatelьnuud ba xudxan xoibogşodhoo seberleze, seber ba ilagdaşagyi bolxobdi, daisadta diildelge ba butaralii yzyylze şadaxabdi.

Paartiin Centraalьna Komiteedai biden tuxai yder byriin anxaral ba tereenei xytelberi doro, manai paartiin voozdь, nyxer Staalinai xytelberi doro Soveed razveedka bolbol gadaadiin razveedkiin oorgonuudai ageentnuudta ba tedenei otriaad—troocko-buxaarintanai ylegdelnyydte erid soxilto yzyylhen baina. (**Aplodismeentnuud**). Mynəə manai Exe oron bolbo şpioonuud, xorologşod, diversaantnuudii ba soveed aradai busad daisadii xorogyi bolgoxo əəriingəə medelde şadabaritai, hain emxidxegdehen, karaatelьna oorgonuudtai boloo.

Manai Exe oron bolbol kapitaliis okeaanai dunda xysen tygelder, omog, dabagdaşagyi xabsagai şingi əədəə urgaza baina. Bideniii toirood—byri buzagairşahan, agresiivna, dainda beledxeze baigaa ştyrmovoi otriaad—faşiizm tyryytei kapitaliis xyrieelgiin xarşa oronuud baina.

Eb nairamdalii saxixiin tulada, manai aradta amagalan azalii xangaxiin tulada, manai socialiis Exe oronoi azaxui, kylьtyyrii saaşadanь badaruulxiin tulada, oborooniin xyse şadalii bexizyylxiin tulada:

Xysen tygelder socialiis ekonoomika bidende xeregtei. —Ene xadaa bidende bii. (**Aplodismeentnuud**). Xysen tygelder, aradtaa xizaargyi bejee ygenxei baixa yzeleer nebtehen Ulaan Aarmi bidende xeregtei. —Ene xadaa bidende bii. (**Aplodismeentnuud**).

Bolьşeviig partiijna şanaraar, idei surtalaar, paartida, aradta ba nyxer Staalinda bejee ygehen baixa jabadalaar nebterehen, aradai daisadta ebsəşgyi ba tedende xair gamgyi baixa Soveed razveedka bidende xeregtei.—Mynəeder Soveed aradii ba manai praviitelьstvii bidener naiduulxamnai xadaa, iime razveedka bidende bii. (**Aplodismeentnuud**).

Gadaadiin daisadii ilaxiin tulada ba tereenei buzagai troocko-buxaarintanai agentuurii butasoxixo ba yndeheerenь halgaxiin tulada, soveed aradai poliitikon ba moraalьna negedel bidende xeregtei.

Mynəə Soveed arad bolbol socialiizmai tuilaltanuudii xamagaalaxaar ba əəriingəə Exe oroniii xamagaalaxaar belen baihan jabadaldaa xezee xezeeneixihee nigta ba negedemel baina. (**Aplodismeentnuud**).

Aradtai nigta barisaa deere, yrgen oloniitiin tuhalamza deere, DKAK-ai oorgonuudta tedenei inag ba naidabaritai baihan jabadal deere soveed razveedka bolbol əəriingəə xydelmeriii tabidag baina.

„Aradtajaa iime nigta barisaatai baihan, ede aradai intereesii iime todoor xaruulza baihan, aradai tuilaltanuudii saxiza baihan, gyrenei ajuulgyi baidalii xamagaalaxa iime oorgontai, razveedkiin oorgantoi gyren delxei deere ygei" (**Jezoov**).

Daisad bolbol yi butasoxiuulhanş haa, zygəər eseslen ygei xegdeegyi baihii martabal xylisexeer bişe baixa geeşe. Kapitaliis xyrieelge baihaar baina, kapitaliis razveedkanuud bolbol manai Soveed gerte şurgaxa şine zamuudii, şine meetoduudii bederexe baina, tedener bolbol, gazarhaa xaman xajagdagşadtai xamta, şine kaadranuudii sugluulxii oroldono, tedener bolbol, eliryylegdeegyi daisadai dunda əəriingəə agentuurii daxin oloxii oroldono, togtuurigyi ba zaimharhan elemeentnyydii bejedee tataxii oroldono.

Mynəə Soveed razveedkiin zorilgo jyyb gexede, əəriingəə xydelmeriii haizaruulxa, çekiis oorgonuudai seber baixa jabadalii niydenei sesegii mete saxixa.

Xorin zilei saad tee, BÇK-gai baiguulagdaxada, paarti bolbol bulad xatuu, ilagdaşagyi bolьşeviig, revoliyyciin riicarь Feeliks Dzerziiaskii tereenei tolgoi bolgon tabihan baina. Tereenei xytelberi doro daisadta esergyy temesehen temeselei gal dylen soo paarti ba aradta bejee ygehen, daişalaxii çekiistnuudai kaadranuud xatuuzan garhan baina.

Troockton, zinoovьjevton, buxaarintanai urbagşad, aluurşadai faşiis razveedkiin oorgonuudai agentuuriin, kapitaliizmai restavraatornuudai niuur deere faşiis agentuurii butargan soxizo baigaa, tere tyyxete yjede paarti bolbol dotoodo xeregei Aradai Komisariaadai xytelberide əəriin ynen xybyyn, nyxer Staalinai soraatnig—Nikolai Ivaanoviç Jezoovii, (**udaan aplodismeentnuud**)—xelehen ygenь xehen xereghee ondoo boldoggyi iime bulad xysel zorigoi, aguu jixe revoliycioonno heremziin, narinьhonor uxaanai, paarti ba aradta bejee ygehen xynlii tabihan baina. (**Ovaaca bolhon, nerjeme aplodismeentnuud**).

Feeliks Dzerziinski şingi, N. I. Jezoov bolbol soveed razveedkiin xydelmeriii bolьşeviig partiijna şanaraar, erid sexe baixa jabadalaar yder tyri nebteryyldeg, əəriingəə partiijna, çekiis tuşaalda riicarь şingieer xandaxa jabadalaar kaadrii hurgadag ba xymyyzyyldeg, aradai daisadta ebsəşgyi ba xair gamgyi baixa jabadalda, bolьşeviigai erid sexe baixa jabadalda hurgadag baina.

Xydelmeriin Staalin stiilьde bideniii hurgana. (**Aplodismeentnuud**).

Çekiistnuudai kolektiiv bolbol Soveed aradai aguu jixe naidabariii xariuulxa bainabdi geze Soveed aradii, əəriingəə praviitelьstvii, Leenin—Staalinai aguu jixe paartiii, xenei nere xadaa byxii ilaltanuudai, azalşa xyn tyreltenei byxii naidabari ba xysel hanalai siimvol bainab, egeel tereeniii, araduudai voozdь nyxer Staaliniii naiduulna.

Bidener bolbol əəhediingəə xysii gamnanagyibdi, əəriingəə byxii ami bejii aradai xeregei tyləə, paartiin xeregei tyləə, tereenei voozdь—nyxer Staalinai tyləə ygexebdi. (**Nerjeme aplodismeentnuud**).

SSSR-ei Verxoovno Soveedta hungaxa hungaltiin yder—byxe araduudai aguu jixe hain yder boloo

ZURAG DEERE. 1937 onoi tatalgiin, Moskvaagai Proletaarsk strelkoova diviiziin zaluu bojeecuud M. A. Semiaakov (zyyn garhaa) ba J. P. Beleecki gegşed niuusa hungaltiin kabiii na soo oroxiingoo urda tee baina. (Moskvaagai Moolotovsk hunguuliin ookrugoi, 102 uçaastag).

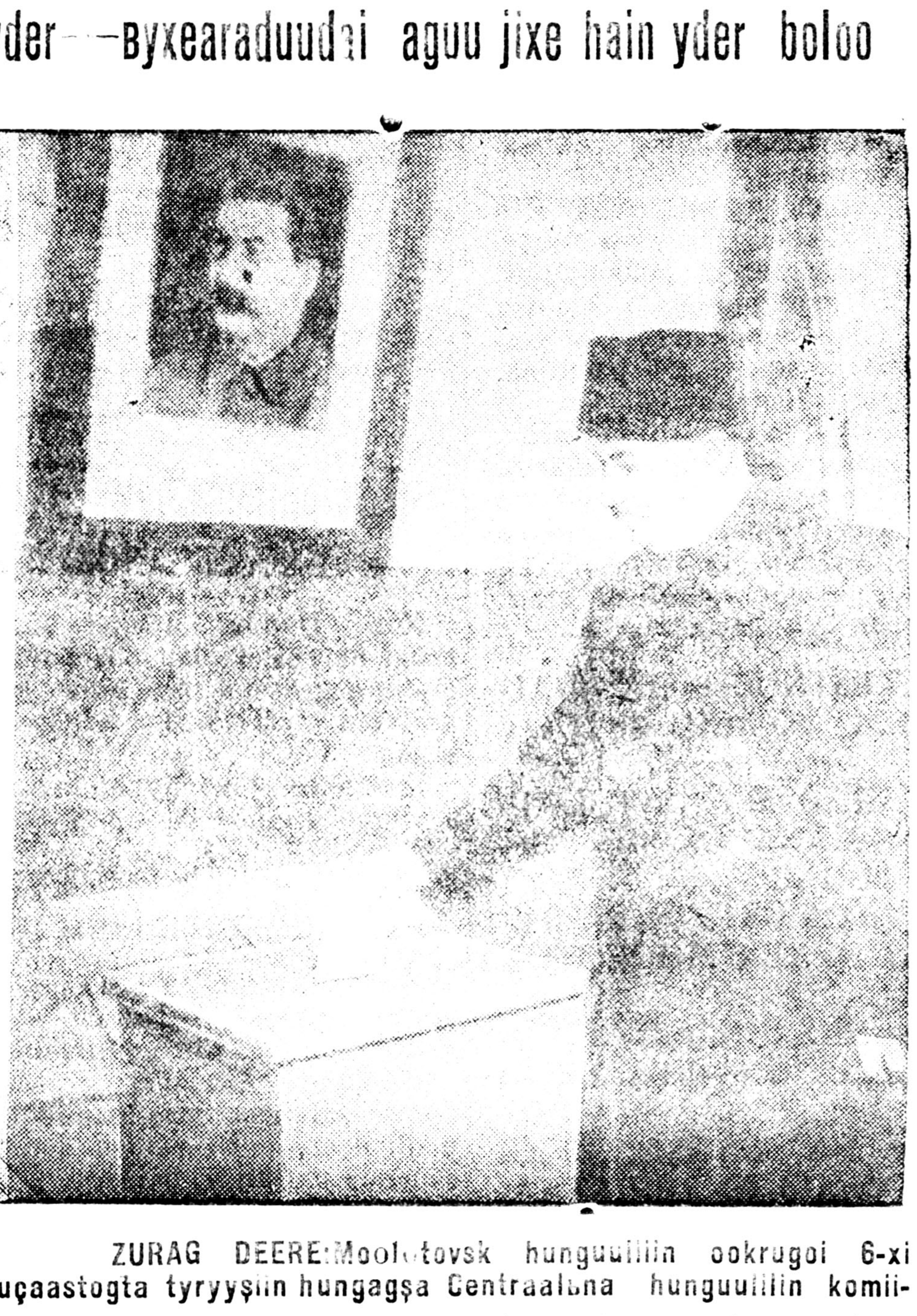

ZURAG DEERE: Moolotovsk hunguuliin ookrugoi 6-xi uçaastogta tyryyşiin hungagşa Centraalьna hunguuliin komiisiin tyryylegşə Profsojuuznuudai Byxesojuuzna Centraalьna Soveedai sekretaarь nyxer P. G. Maskaatov.

(Sojuuzfoto)

VÇK—OGPY—DXAK-ai 20 zilei oiji temdeglelge

V ÇK—OGPY—DXAK-ai xorin zilei oido zoriuulhan Moskvaa goorodoi partiijna, soveeduudai, profsojuuznuudai, komsomoolnuudai ba bişe niitiin organizaacanuudai suglaanai rezoliyyce

20 zilei saana, soveed zasagii byxezyylxiin tylee ba aguu jixe Oktiaabriiin socialiis revoliyyciin ilaltanuudii byxezyylxiin tylee temesehen temeselei geroilig ydernyydte, Leenin ba Staalinai iniciatiivaar Byxerossiin Onso Komiisa baiguulagdahan baigaa.

Bolьşeviiguudai paarti bolbol VÇK-ai tyryylelgede, Leeninei ba Staalinai ynen soraatnig, ougarşagyi bolьşeviig, proletaariiin revoliyyciin riicarь Feliiks Edmyndooviç Dzerziinskii tabihan baina. VÇK bolbol Leeninei ba Staalinai sexe xytelberi doro byrzyaazida ajuulanь bolzo, revoliyyciin ynen, hergeg xaruulşan bolzo, proletariaadai byxii daisadii esergyysexe xydelmerişen angiin diktatuurai hyrte zebseg bolhon baina.

Grazdaan dainai zilnyydte, aradai azaxuiji hergeen bodxoxo zilnyydte, oronoo indystriizyylxe ba xydee azaxuiji kolektivizaacada xanduuixa Staalin taban zilnyydte, aldar ta çekiistnyyd bolbol revoliyyciin daisanuudai zaagovornuudii eliryylen ba kapitaliis xyriieelelgiin tuhalamzaar daisadai baiguulhan terroriis şpioon ba diversioonno organizaacanuudii xair gamgyi butasoxin usadxahan baina. Socialiis baiguulgiin byxii etaapnuud deere, Leenin—Staalinai paartiiin xytelberi doro jabaa soveed razveedka bolbol byrzyazii ba tereenei agentuurnuudta esergyy şiglyylegdehen aradai garta baigaa hyretei zebseg bolhon baina.

Aradaar buzagai muuxai daisanuudtai— troockiistnuudtai, zinoovjevtnuudtai, buxaarintan riikovtantai - faşiistnuudai xylehenşenyydei şpioon şaajkatai, faşiistnuudai razveedkanuud ba tedenei agentuurnuudtai temesexe temeselde dotoodiin xeregei arkomaadai aldarta xydelmerilegşedei ilaltanь ilangajaa aguu jixe baina.

Aradaar şoologdohon ede daisanuud bolbol tuxaa baragdahanaa mederze, temeselei egeel zerlig meetodii xereglen jabuulhan baina. Θəhediingəə, ezenyydei japoon-neemec-pooloьskiin faşiistnuudai zaabariaar edener bolbol manai paartiiin ba praviitelьstviin xytelberilegşedii xoroloxiin jabuulga emxidxehen baina. Edener bolbol dylete bolьşeviig, xezeeş martagdaşagyi Sergei Miroonoviç Kiirovii alahan baina. Ede dasad bolbol socialiis pooliinuudai ba yiledberiiin oronuudai erxim hain staxaanovtanii aladag baigaa, SSSR-ei xyse şadalii hyldxexe ba manai orondo kapitaliistnuudai ba pomeeşeguudai zasagii texeryylen bodxoxii xyseze, aduu malda xaldabaritai ybeşe taraadag ba poojezdnuudii xymeryylxe, zavooduud ba şaaxtnuudii butargan handargaxiin xorololgo ba diveersi emxidxedeg baigaa.

Leenin—Staalinai xytelberi doro jabahan ba Staalin arkoom N.I. Jezoovoor tolgoiluulhan DXAK bolbol faşiis razveedkiin ba tereenei troocko-buxaarintanai ageentnuudai ene muuxai hedelgeenyydii xair gangyi butasoxihon baina.

Amagalan tybxin socialiis azalii, Staalin Konstituuca soo bişegdehen socializmai aguu jixe ilaltanuudii xamagaalan, byxii delxei deere eb nairamdalii arşalan xamgaalza, faşiizmda ba dainda esergyysehen progresiivno xyn tyreltenei temeseldenь tuhalan, DXAK bolbol faşiis agresoornuudai byxii ajag aaşanuudiinь susaraltagyi eliryylze butasoxizo baina.

Exe orondoo urbagşad troocko - buxaarintanai şpioonuudai, manai Exe oroniil faşiistnuudta xudaldaxa, kapitaliistnuudai ba pomeeşeguudai zasagii manai orondo texeriyylen bodxooxo gehen xysel bolbol xyseldeegyi ba xezeedeş xyseldexegyi baixa.

Soveed aradai şiryyn gar—DXAK bolbol aradai daisanuudii saaşadaaş xair gamgyi yi soxixo ba byrzyaziinarta saaşadaaş ajuulanь bolzo, soveeduudai azalşanai xuudam helmenь baixa baina.

Soveed razveedka bolbol byxe ba ilagdaşagyi jyyb gexede, soveed razveedka bolbol socialiizmai xeregte esestee xyrter bejee ygenxei baina, azalşan zontoi taharaşagyi nigta xolbootoi, bolьşeviig paartiiin ba soveed praviitelьstviin xytelberi doro, aguu jixe Staalinai xytelberi doroxydelmerilne.

Soveed aradai moraalьno ba poliitikon negedel bolbol yzegdeegyigeer urgaa. Staalin Konstituuciin yndeheer, SSSR-ei Verxoovno Soveedta hungaxa hungalta bolbol sylete soveed aradai uxaan mederelii ba edebxiii, emxidxelii yzegdeegyi deere yrgee, komuniistnuudai ba partiijna bişenyydei bloogoi ilagdaşagyiji byxii delxeide xaruulaa, Leenin—Staalinai paartiin toiron, byxii azalşanai nyxer ba aguu jixe voozdь nyxer Staaliniii toiron azalşan yşee nigtaar zagsaa.

Kerbee socialiizmai orondo dobtolxoo hedee haa, komuniistnuudai ba partiijna bişenyydei ilagdaşagyi Staalin bloogii myrgeze, ynehen toborog boltoroo buta hyrxebdi geze imperialiistnuud ba tedeenei troocko-buxaarintanai baandabuzagai xylehenşed medeg, haisa medeg.

Revoliyycen heremzee yşee deeşenь yrgexii, manai Exe oronoi xyse şadalii ba xiledemnai xaldaşagyi yşee xiorxoor xamagaalxii ba byxii aradai daisanuudii, şpioonuudii, diversaantnuudii, xorolongşodii xair gamgyigeer butasoxin ygelxe, aldarta çekiistnuudai xyudete xydelmeridenь saaşadaa xamag byxii xyseeree tuhalxii, Moskvaagai partiijna, soveeduudai, profsojuuznuudai, komsomoolnuudai ba bişe organizaacanuudai aktiivai suglaan byxii azalşadii uriaalna.

Bidener bolbol faşiizmiin agentuura—troocko-buxaarintnai predaatelьnuudii esestenь xyrter ba erid şuud ygei xexebdi, gyr nelgee niuusii xadagalxiin tylee, goorodtoş ba dereevnedeş azalai byteesii deeşelyylxiin tylee bolьşeviig paartiiin xytelberi doro xelberişegyi tymer geşxelteer urag şaa jabaza, komuniizm teeşe jabaxiin tylee temesexebdi.

MANAI ALDARTA ÇEKIISTNUUD BA DAIŞALXII STAALIN ARKOOM NYXER JEŽOOV MANDATUGAI!

AGUU JIXE SOVEED ARAD MANDATUGAI!

SOVEEDUUDAI ORON—MANAI XYSEN TYGES EXE ORON MANDATUGAI!

MANAI SOVEED PRAVIITELЬSTVO BA TEREENIII TOLOGOILOGŞO NYXER MOOLOTOV MANDATUGAI!

BYXESOJUUZNA KOMUNIIS BOLЬŞEVIIGUUDAI PAARTI—AGUU JIXE LEENIN—STAALINAI PAARTI MANDATUGAI!

MANAI TYREL NYXER BA BAGŞA, BYXII DELXEIN AŽALŞADAI VOOŽDЬ NYXER STAALIN MANDATUGAI!

(TASS).

Çan Kai-şiin manifeest

Xanьkoyy,(TASS). Byxii Xitad aradta xandahan Çan Kai-şiin manifeest radioogoor tunxaglagdaba.

Ene manifeest dotoronь iigeze xelegdene. —Zeesegte esergyyselgiin exilxehee xoişo manai geegdel bolbol byxii froontnuud deere aluulhan ba şarxatahantajaa xamta 300 minga garan xyn bolno. Aradzonoi dunda bolhon gemtel ba materiaalьna xoxidol xadaa byridxeze diildexeer bişe. Xariiin agreesida esergyysexe esergyyselgiin tyyxede iime aixabtar jixe gemtel geeşe baigaagyi jym. Glaavnokomaandalagşa bolxo bi bolbol aradta iime aixabtar jixe geegdel yzyylgehen bolno geeşeb. Gebeş minii baidal ba xariuusalga bolbol miniii ujalganuudhaa zailaxiin zonxilolgo ygexegyi baina. Bi eeree xadaa soldaaduud ba aradhaa ylyygeer zobolon edleneb. Bi amidii baigaa sagtaa, eses xyrteree ba aradta ilaltiinь xangaxa xyrter esergyysexe arga şadaltai baigaa sagtaa, bi temeselee yrgelzelxe bainab.

Seregei jabuulgiin baidalii şinzeze yzeed baixadaa, mynee baigaa baidal Xitadta jixe zoxistoi baina geze bidener naidamtai bainabdi. Xitadai jireedyin amzaltanuudai yndehe huurinь esergyyselgii yrgelzelyylxe jabadalda baina. Ene esergyyselgiin xysen bolbol Nanxinda gy, ali ondoo tomo goorodto baina bişe, xarin byxii Xitadai dereevnenyydte baina, eneeniii byxii aradai şiidxeberide medyylhen baigaab.

Mynee baihan baidalai xubilaaş haanь xamaagyi, bidener bejee tuşaaxa johogyibdi. Bidener uragşaal jabaxa johotoibdi.

Japoon bolbol Xitad oron oruu ulam saaşaa gynzegiigeer nebteren oroxodoo, dabaşagyi berxeşeelnyydtei uşaraxa baixa. Xerbee Jopoon bolbol Xitadai nelieed jixe gazarii okkypaacalan abxa ba 400 milioon Xitad aradii dailan abxa geze şiidee haa, tere aixabtar olon toonoi aarmiii bariza baixa bolno. Xerbee byxii manai arad xaa xaanagyi ysed şanga esergyyselgee yrgelzelyylee haanь, japoon seregei xysen duuhan halaxa saganь jirexe baixa daa, tiixedenь manda esesei ilalta jirexe baina.

Çan Kai-şiin manifeest bolbol xamagai tyryyn, Xitadai praviitelьstvodo japoonoi erilte xeze bolxo baihan la xariuu bolxo ba myn baha Japoonoi imperialiizmai urda hygedexeer belen baihan Japoonofiilьsk elementnyydte soxiito bolno geze bygedeeree segneze xarana.

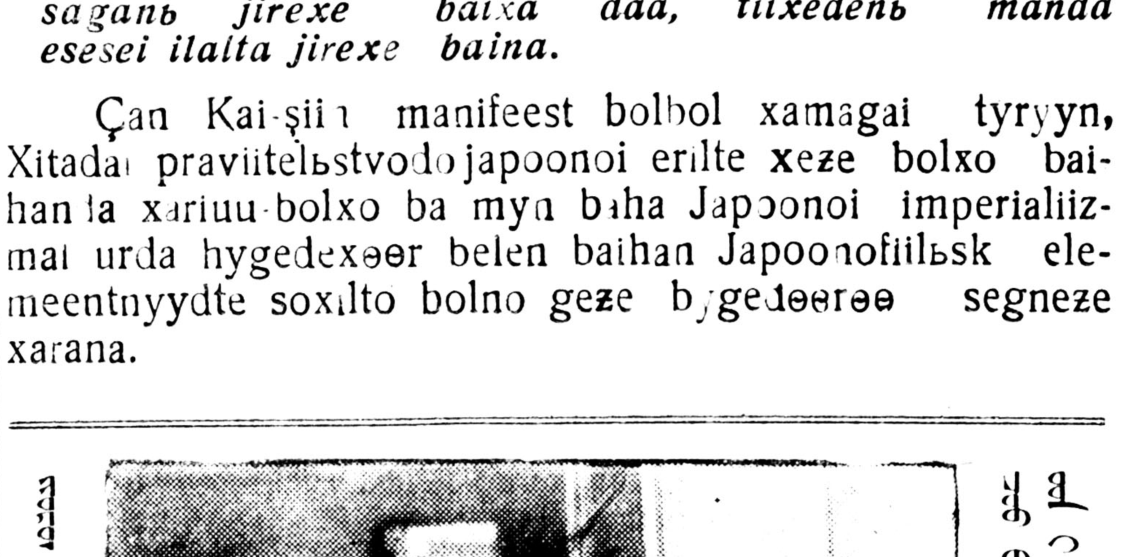

XYDΘΘ BIŞEGŞED BIŞENE

Xabarai tarilgada beledxelgyi

Xori. Çisaaniin MTS bolbol xabarai tariigiin zebsegyydii yngeregşe zilde tarilgiingaa xydelmeri dyyrgeed pooli deeree xajahan baigaa. Teed ene zebsegyydenь mynee bolter zahagdaxagyi tendeel xebteze baina.

Zişeelxede, Dunda Xudanai somonoi Kiirovai neremzete kolxoozoi pooli deere goriuuçiin 6 booçko ba traagtarai anzahanuud baina. Myn tereenşelen Voroşiilovai neremzete kolxoozdo bahal iime baina.

Uşar iimehee, Çisaaniin MTS-iin xytelberilegşed bolbol xabarai tarilgiin zebsegyydee pooli deerehee ene darii sugluulza, zahabarida oruulxa ariuun ujalgatai baina.

Kolxooznig.

Discipliinegyihee xydelmeridenь dutagdalnuud toxiooldono

Xori. Dunda Xudanai Kiirovai neremzete kolxoozoi discipliine geeşenь ton hula ba azalainь emxidxel argagyi muu.

Eneenhee bolzo mynee tariaa soxilgoo oroidoo 60 proceent dyyrgebe.

Iime tula ene kolxoozoi xytelberilegşed xydelmeridee ene darii xubilalta xeze, xabaraingaa tarilgii beledxel haitajgaar ugtaxanь şuxala

D. N. Badmacerenei.

Maşiinanuudanь pooli deere xebtene

Xori. Xezengiin somonoi „Leeninei zam" kolxoozoi tariaan azalai brigadiirnuud Ajuuşiin ba Žanşabai gegşed byxii azalaigaa maşiinanuudii pooli deere orxizorxiood şoroi sahanda daruulza baina.

Tiigeed tere maşiinanuudaigaa ygeiş bolşoo haanь jyyş medexegyi baixiinь xaraza baigaad pravleeniiin zeghee jamarş xemzee abanagyi

Uşar iimehee, somonoi soveedai ba MTS-iin zyghee darii hanalaa tabiza, ezegyi xaişa xereg baidag jabadalnuudii usadxaxiin xemzee abxa xeregtei

Xezengiin

Staxaanovtanai rekoordiin Staalin dekaadnig

Zarim yiledberiiin brigaadnuud, brigaadaaraa staxaanovşad bolxo jabadal bii bolbo. Žişeelxede Selengiin uhan zamai traansport deere xeden brigaadanuud bridaadaaraa staxaanov meetodeer xydelmerildeg bolhon baina.

Xydelmerişedei dunda busalan baigaa ene haixan zorig iniciatiivii ton zybeer emxidxen udaridaza, dutuu dundanuudii ba haad tybeg tatahan jabadalii ondisoxin ygii xeze, yiledberiiingee prograamii yder byxende byri jixenyyd ilaltataigaar dyyrgexe ba yder byri şine, şine rekoordnuudii yzyylegşed—staxaanovtanii urguulan gargaxa zorilgo bolbol azyiledberiiin komandiirnuudai ene yderei xariuusalgata ujalga myn baina.

Staxaanovtanai dekaabriiin 20-oi yder byteehen zişeete ilaltanuudii dooro xaruulaja.

PVZ

Armatuurna proliood

Staxaanovşa nyxed: Taraçiuuşka 591 proc. Baalşinkov 493 proc., Reednikov 277 proc. g.m. pokazaatelь xaruulba.

3-daxi proliood

Staxaanovşa nyxed: Popoov 464 proc. Teliaaşkin 330 proc. Karpeenko 330 proc. Železnikoov 264 proc. Oreeşkin 421 proc. Zoorin 421 proc. Maliuug 321 Priixooda 321 proc. yiledberinyydeengee prograamii dyyrgehen baina.

SELENGIIN UHAN ZAMAI TRAANSPORT

Mexaniis ceexiin tookorъnuud

Nyxed Şaapov 250 proc. Roozin 268 proc. Rozentiiin 188 proc. Aniisomov 175 proc. azaliingaa prograama dyyrgebe.

Sleesarьna azalda xydelegşed

Staxaanovşa nyxed: Mazaajev 430 proc. Jerşoov 325 proc. Ovciirenko 225 proc. Karçipaalьcev 350 proc. Şaniigin 200 proc. Biuzaanin 200 proc. dyyrgee.

Kyyzneciin azalda xydelegşed

Erxim kyznieec—staxaanovşad: Razmaxlin 375 Kakaylin 220 proc. Petroov 312 proc. Rydkoovskii 256 proc. Kartaşoov 280 proc. g.m. yiledberiiingee prograamii dyyrgebe.

Svaarşiguudai brigaadanuud

Nyxer Vaxmiaaninai brigaada 181 proc. Nyx. Poorşonoi brigaada 200 proc. nyx. Klokiixinei brigaada 188 proc. nyx. Ivanoovai brigaada 182 proc. g.m. yiledberiiingee prograamii dyyrgehen baina.

ZAHABARI

Manai „Ynen" gazeetiin ene onoi dekaabriiin 22-oi yderei noomerto iimenyyd alduunuud garhan baina:

Negedexi niuurta „Staxaanovtanai rekoordiin Staalin dekaadnig" gehen zyil soo, 7-xi myrei doro „PVZ" gehen garşag baixa aad, ygei baihan tula zahabarilan unşaxa.

Baha, 3-xi niuurta „Emxiee aldazarxihan kolxooz" gehen zyil soo „kolxoozniguudanь azalgyi hanaa amarxan mori unaad le xaa xaanagyi zaiguultaza jabadag zantai" geze buruugaar bişegdeheniii„ zarim kolxoozniguudanь" geze zahabarilan unşaxa xeregtei.

2-xi ba 3-xi niuurnuudai zaxadanь „SSSR-ei Verxoovno Soveedta manai KANDIDAADNAR" geze Dansoruunovai gemeer buruu bişegdehii „SSSR-ei Verxoovno Soveedta DEPUTAADNAR" geze zahabarilan unşaxa.

Redaakca

Xariuusalgata redaaktor R. BIMBAAJEV.

BMASSR-ei FINAANSIIN ARKOOMOI, NIITIIN AŽAXUIN YILEDBERIIIN ORONUUDAI BA BIŞE ORGANIZAACANUUDAI 1938 ONOI NALOOCOI REGISTRAACADA OROXO TUXAI

Byxii azalai toosooto organizaacanuud ba niitiin azaxuin yiledberiiin oronuud (gyrenei, byxii koperatiivna sisteeme ba niitiin) bairiingaa gazarai finotdeelnuudta naloogoi registraacada oroxo tuxai BMASSR-ei finaansiin arkoom sonosxozo, eneenei tuxai duradxagdana:

1). Θəhediingee ergiltehee naloogoo tyledeg organizaacanuud ba yiledberiiin oronuud, biydzeedne nemelte, biydzeedne raaznica, doxoodoi naloog, olzohoon ilgan homolxo, sovxoozuudhaa naloog, kiinoteaatrnuudhaa naloog, kolxoozoi naimaanhaa naloog ba bişen bolbol, SSSR-ei finaansiin arkoomoi togtomol ba CYNXY-iin batalhan registraaciin kaartoçka eeөnediingee baihan gazarai finotdeelnuudta ygeze registraacaluulxa, eehediingee baihan gazarai finotdeelnuudta naloogoo tyledeggyi, xarin eeriin ee negedelei gazaraar ondoo rajoondo (mozFO, RSFSR-ei FAK ba SSSR-ei FAK) tyledeg organizaacanuud bolbol eeriingee bairiin gazarai gfinotdeelda №5 foormiin spraavka ygexee oroldoxo johotoi.

2. Tusxai faabriguud, zavooduud, masterskoinuud, magaziinuud, laavkanuud, lariooguud ba bişen, centralizoovanno johoor aşagdadag organizaacanuudai operatiiv jediniicenyyd bolbol ene yiledberiiin oron bolbol operatiiv jediniice ba pravleeniaaraa centralizoovanno johoor naloogta aşagdaxa geze organizaaciingaa tere finotdeelai gerşelhen spraavka (№4 foormo) eeriingee baihan gazaraingaa finotdeelda oruulxa johotoi.

3 Deere toologdohon naloogoi tylelgii eldebiin yndeheer (xyngeleltеer syleelegdehen dotoroi ergilte g. m.) tyledeggyi organizaacanuud bolbol tere gazaraingaa finotdeelda jamar yndeheer naloog aşaxa objeektgyib, tereeneingee tuxai medeesexe johotoi.

4. Azaxuin organizaacanuud ba yiledberiiin oronuud №4 ba №5 foormonuudai spraavka oruulaagyihaa jyrenxii yndeheer naloogoi aşalgada oroxo.

5. Aimaguudai finotdeelnuud, goorodoi finotdeelnuud ba finaansiin arkoom registraaciin kaartoçkanuudii tylberigyigeer ygene.

6. Naloogoi registraacada oroxo ba №4 №5 foormiin spraavkanuudii oruulxa sag bolzor bolbol ene sonosxoloi tolilogdohon saghaa xoişo 1938 onoi janvaariiin 20 xyrter geze togtoodobo.

7. Sag bolzor soo registraasada oroogyihaa, myn tereenşelen registraacalgii xazagairuulaahaa zakoonoi johoor zemlegdexe.

BMASSR-ei Finarkoom.

Адрес редакции: г. Улан-Удэ, Центросоюзная, 19. Телефоны редакции: отв. редактор—2-44, отв. секретарь — 2-23, сельхозотдел — 7-55, промотдел — 5-07.

BMASSR-ei Azyiledberiiin Arkomaadai tipograafi

Ypolglavliti 1285